

TAHITI & LAS PERLAS DE LA POLINESIA FRANCESA 2023

- Crucero todo el año a bordo del M/S Panorama II de 25 camarotes
- Crucero de 8 días/7 noches en Tahití & Polinesia Francesa
- Crucero de 11 días/10 noches en Tahití, islas de la Sociedad & Tuamotu



DE UN VISTAZO



Navegando de ida y vuelta desde el puerto de Papeete, Tahití, le invitamos a descubrir las mundialmente famosas islas de la Sociedad de la Polinesia Francesa a bordo de un velero a motor boutique. Bora Bora, Taha'a, Moorea, Huahine, Raiatea: islas esculpidas por picos de color verde musgo que perforan el cielo y bordeadas de lagunas turquesas. Saltar de isla en isla le permite descubrir todos los paisajes, desde crestas geométricas salpicadas de cascadas hasta atolones planos y desérticos donde las lagunas superan con creces la masa de tierra. Las islas de Tahití esconden muchos secretos, pero todos están conectados por el Mana. El Mana es una fuerza vital y un espíritu que nos rodea. Puede verlo, tocarlo, probarlo y sentirlo.

Destinos destacados:

Bora Bora - Moorea - Huahine - Taha'a - Raiatea - Makatea - Tikehau - Rangiroa



TAHITI & LAS PERLAS DE LA POLINESIA FRANCESA

CRUCEROS DE 7 NOCHES/8 DÍAS TODO EL AÑO

EN EL M/S PANORAMA II | 2023

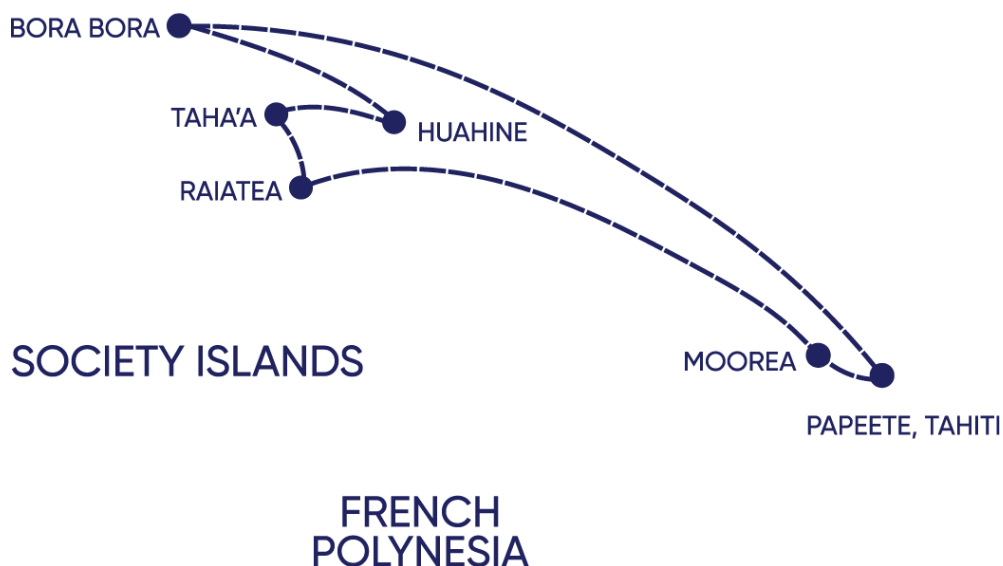

DIA 1 – PAPEETE, TAHITI

Embarque en el Panorama II en el puerto de Papeete entre las 13:00 y las 14:00. Tras una cálida bienvenida y la presentación del simulacro de seguridad ponemos rumbo a Moorea. Noche a bordo.

DIA 2 – MOOREA

Esta mañana llegamos a Moorea, que se cree fue el escenario donde James Michener inspiró su obra 'Cuentos del Pacífico Sur'. Ocho gigantescos picos montañosos se elevan desde su magnífica laguna, creando una silueta distintiva visible desde la costa occidental de Tahití. Podremos disfrutar de estas excursiones opcionales de medio día por la mañana y por la tarde; a/ Expedición de avistamiento de delfines con el equipo de biólogos del Dr. Poole; b/ Tour cultural y de naturaleza. Salida por la noche hacia Huahine.

DIA 3 – HUAHINE

Huahine, antaño el hogar de la realeza tahitiana, se considera la cuna de la cultura polinesia. Las dos islas mantienen la mayor concentración de antiguos marae (templos) en la Polinesia Francesa, algunos de los cuales se cree que datan de alrededor del año 700 d.C. Huahine es una selva tropical colosal y floreciente con plantaciones de cocoteros, orquídeas de vainilla, plátanos, árboles del pan y campos de sandía. Nuestro tour opcional de medio día nos lleva por la isla para visitar los pequeños pueblos de Maeva, un sitio arqueológico y una plantación de vainilla. También tendremos la oportunidad de ver y alimenta a las sagradas anguilas de ojos azules de Faie Bay. Salida nocturna hacia Bora Bora. Noche navegando.



TAHITI & LAS PERLAS DE LA POLINESIA FRANCESA

CRUCEROS DE 7 NOCHES/8 DÍAS TODO EL AÑO

EN EL M/S PANORAMA II | 2023

DIA 4 – BORA BORA

Llegada a primera hora de la mañana a Bora Bora, posiblemente el lugar más fotografiado del planeta. Nuestro barco navega en la laguna de Bora Bora con el monte Otemanu elevándose orgullosamente en el centro. En Bora Bora podremos elegir entre una variedad de actividades opcionales, tales como: a) Un Safari Cultural en Bora Bora en 4x4; b) Una excursión para hacer snorkel con rayas y tiburones y explorar la laguna; y c) Tour de Bora Bora en "Le Truck". Salida nocturna hacia Taha'a. Noche navegando.

DIA 5 – TAHA'A

Llegada a primera hora de la mañana a Taha'a, que comparte una magnífica laguna con la isla de Raiatea. Esta fértil isla está cubierta de plataneros, campos de sandías y cocoteros. La isla también actúa como un vasto invernadero natural para la preciada orquídea de vainilla de Tahití. Nuestra excursión matutina opcional nos permitirá explorar el hermoso interior de la isla en un vehículo 4x4, a través de la isla de Taha'a, para visitar una granja de perlas, una plantación de vainilla y una fábrica de ron. Descubriremos la perla negra tahitiana y la cultura de la vainilla, dos tesoros muy preciados de Taha'a. Por la tarde, tendremos mucho tiempo para nadar y bucear desde un "motu", o arrecife. Noche en puerto.

DIA 6 - RAIATEA

A primera hora de la mañana navegamos a través de la laguna para llegar a la cercana Raiatea, que se traduce como "cielo lejano" o "cielo con luz tenue". Originalmente conocida como Havai'i, Raiatea es considerado la patria de los antiguos polinesios. Tendremos una variedad de actividades opcionales entre las que elegir, tales como: a) Tour matutino en camión local a Mara'e Taputapuata; o b) Visita matutina o vespertina a la granja de perlas de Anapa. Esta noche disfrutaremos de nuestra cena de despedida. Noche en puerto.

DIA 7 – RAIATEA PARA PAPEETE

Esta mañana podremos descubrir el mercado local de Raiatea o unirnos a nuestra excursión opcional al Río Faaroa y el Motu. Una actividad para relajarse y disfrutar de la playa. Después del almuerzo, navegamos hacia Papeete. Noche en el mar.

DIA 8 – PAPEETE, TAHITI

Llegada por la mañana a Papeete. Desembarque a las 9:00 am después del desayuno.

[Los itinerarios de Variety Cruises dependen del clima y las condiciones del mar, así como de las condiciones de las autoridades portuarias locales. En los casos en que la velocidad del viento llegue al nivel 6/7 Beaufort o se produzcan grandes marejadas, los itinerarios podrán ser cambiados. Queda a discreción del capitán modificar el itinerario o saltarse un puerto previsto debido a condiciones climáticas o del mar adversas para garantizar la seguridad y la comodidad de los pasajeros y la tripulación. Dichos cambios no dan derecho a los pasajeros a ningún tipo de reembolso. Variety Cruises garantiza que los pasajeros serán desembarcados en el puerto de desembarque previsto a tiempo para sus vuelos.](#)



Los itinerarios se pueden cambiar a discreción de Variety Cruises y del capitán del barco en caso de condiciones climáticas adversas (vientos de 6/7 Beaufort o más según el barco), de que las autoridades portuarias no permiten que un barco salga del puerto o en caso de otras condiciones extraordinarias. Dichos cambios de itinerario no dan derecho automáticamente a los pasajeros a ningún reembolso, pero Variety Cruises garantiza que los pasajeros desembarquen en el puerto de desembarque anunciado a tiempo para sus vuelos.



TAHITI, ISLAS DE LA SOCIEDAD & TUAMOTU CRUCEROS DE 10 NOCHES/11 DÍAS TODO EL AÑO EN EL M/S PANORAMA II | 2023

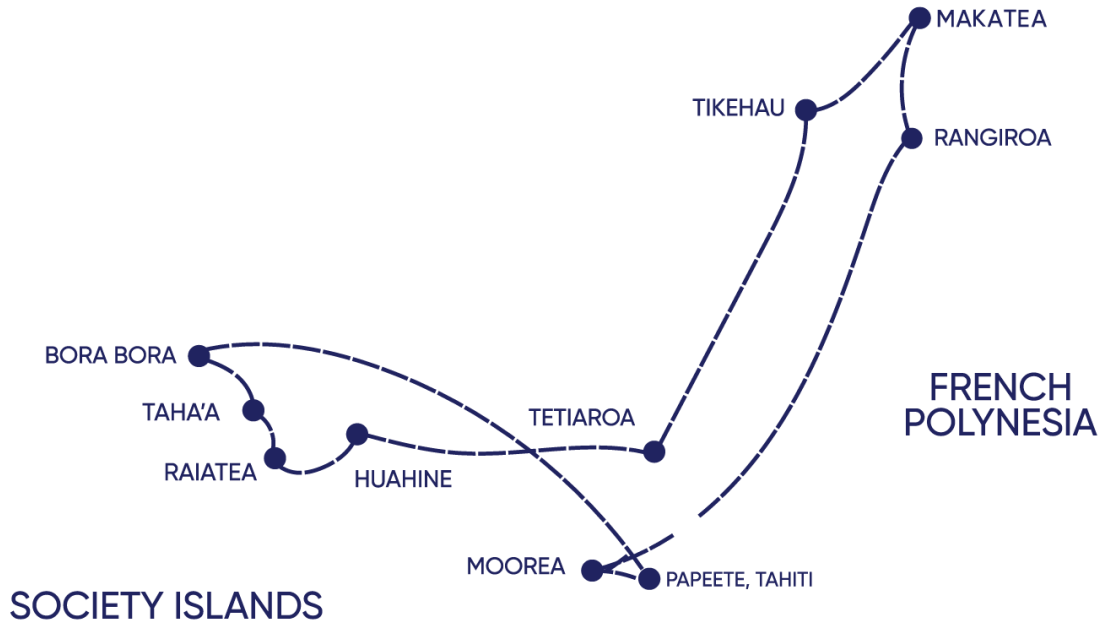

DIA 1 – PAPEETE, TAHITI

Embarque en el Panorama II en el puerto de Papeete entre las 13:00 y las 14:00. Tras una cálida bienvenida y la presentación del simulacro de seguridad ponemos rumbo a Mo'orea. Noche a bordo.



DIA 2 – MO'OREA

Esta mañana llegamos a Mo'orea, que se cree fue el escenario donde James Michener inspiró su obra 'Cuentos del Pacífico Sur'. Ocho gigantes picos montañosos se elevan desde su magnífica laguna, creando una silueta distintiva visible desde la costa occidental de Tahití. Podremos disfrutar de estas excursiones opcionales de medio día por la mañana y por la tarde; a/ Tour de esnórquel para avistar mantarrayas; b/ Tour cultural y de naturaleza que nos llevará a descubrir los magníficos paisajes del interior de la isla. Salida por la noche hacia Makatea.



DIA 3 – MAKATEA*

La isla de Makatea no se puede comparar a ninguna otra en la Polinesia Francesa. No es un atolón de coral sino más bien una isla elevada de coral. Los acantilados de piedra caliza se elevan sobre la costa y el interior de la isla muestra una vegetación exuberante, con algunas especies de aves endémicas y una extensión peculiar de agujeros de piedra caliza. Hoy en día, esta isla adormecida pero espectacular es el hogar de tres especies de aves endémicas amenazadas: la hermosa paloma de la fruta Makatea, la impresionante paloma imperial y el extraordinario cantor, el carricero común. Nuestro tour opcional de medio día nos llevará a explorar una magnífica playa con pozas antes de visitar una gruta increíble. Nos adentraremos más profundamente dentro de la gruta para descubrir un sistema de cuevas submarinas hasta alcanzar una auténtica catedral acuática, llena de extrañas y maravillosas estalagmitas y estalactitas. Salida por la tarde hacia Rangiroa. Noche navegando.



TAHITI, ISLAS DE LA SOCIEDAD & TUAMOTU

CRUCEROS DE 10 NOCHES/11 DÍAS TODO EL AÑO

EN EL M/S PANORAMA II | 2023



DIA 4 – RANGIROA*

Llegada por la mañana a Rangiroa, el atolón más grande del archipiélago Tuamotu y uno de los más grandes del mundo. Estando considerado como uno de los mejores destinos para el buceo del mundo, Rangiroa está compuesto por 240 islotes, más de 110 millas, que también abarcan una laguna profunda. Nuestra excursión opcional de día completo nos llevará a la Laguna Azul, una piscina natural formada por islotes y arrecifes dentro de la laguna central. Con solo 16 pies de profundidad, Blue Lagoon es un lugar ideal para nadar, bucear y observar la gran variedad de vida marina. Disfrutaremos de un picnic polinesio tradicional antes de regresar al barco. Noche fondeados.



DIA 5 – TIKEHAU*

Navegación a primera hora de la mañana para llegar a Tikehau, también apodada como isla de arena rosada. Este pequeño atolón consta de innumerables pequeños islotes de arena blanca y rosa envueltos en cocoteros y rincones escondidos. En Tikehau, que en realidad significa "desembarco pacífico", no encontraremos nada más que serenidad absoluta en sus tranquilas y elegantes costas. La laguna, formada por un anillo casi ininterrumpido de coral continuo, se asemeja a una inmensa piscina natural. Este acuario submarino está repleto de vida marina. Según el legendario investigador marino Jacques Cousteau, tiene una mayor concentración de peces que cualquier otra laguna de la Polinesia Francesa. Nuestro recorrido a pie opcional nos llevará a una de las piscifactorías de propiedad familiar donde se atrapan diferentes especies de peces en un laberinto de redes submarinas. Gran parte de su captura se envía luego a Papeete y se vende en los mercados locales. Visitaremos Tuherahera en el lado sur donde vive la mayoría de los lugareños, dejando el resto del atolón prácticamente intacto. De hecho, el barrio nororiental está en su mayor parte deshabitado. Naturalmente adornado con coloridas flores como el hibisco y la buganvilla, Tuherahera es uno de los pueblos más atractivos de los atolones Tuamotu. Navegación por la tarde a Huahine. *Tenga en cuenta que la visita a las islas Tuamotu dependen de condiciones climáticas favorables.

DIA 6 – HUAHINE

Huahine, antaño el hogar de la realeza tahitiana, es considerada la cuna de la cultura polinesia. Las dos islas mantienen la mayor concentración de antiguos marae (templos) de la Polinesia Francesa, algunos de los cuales se cree que datan de alrededor del año 700 d.C. Huahine es una colosal jungla tropical repleta de plantaciones de cocoteros, orquídeas de vainilla, bananas, árboles de pan y campos de sandías. Nuestro tour opcional de día completo nos lleva en un vehículo 4x4 alrededor de la isla para visitar los pequeños pueblos de Fare y Maeva, un sitio arqueológico, y una plantación de vainilla. También tendremos la oportunidad de ver y alimentar a las sagradas anguilas de ojos azules de Faie Bay. Navegación nocturna a Bora Bora, noche en el mar.



Los itinerarios se pueden cambiar a discreción de Variety Cruises y del capitán del barco en caso de condiciones climáticas adversas (vientos de 6/7 Beaufort o más según el barco), de que las autoridades portuarias no permiten que un barco salga del puerto o en caso de otras condiciones extraordinarias. Dichos cambios de itinerario no dan derecho automáticamente a los pasajeros a ningún reembolso, pero Variety Cruises garantiza que los pasajeros desembarquen en el puerto de desembarque anunciado a tiempo para sus vuelos.



TAHITI, ISLAS DE LA SOCIEDAD & TUAMOTU CRUCEROS DE 10 NOCHES/11 DÍAS TODO EL AÑO EN EL M/S PANORAMA II | 2023



DIA 7 – BORA BORA

Llegada a primera hora de la mañana a Bora Bora, posiblemente el lugar más fotografiado del planeta. Nuestro barco navega en la laguna de Bora Bora con el monte Otemanu elevándose orgullosamente en el centro. En Bora Bora podremos elegir entre una variedad de actividades opcionales, tales como: a) Una excursión para hacer snorkel con rayas y tiburones y explorar la laguna; y b) Tour de Bora Bora en "Le Truck". Noche en puerto.

DIA 8 – TAHA'A

Llegada por la mañana a la cercana Taha'a, un verdadero paraíso botánico. Esta fértil isla está cubierta de plataneros, sandías y cocoteros. La isla también actúa como un gran invernadero natural para la preciada orquídea vainilla de Tahití. Nuestra excursión opcional de medio día nos permitirá explorar el precioso interior de la isla en vehículo 4x4 o en barco. Pruebe la fruta local y admire las impresionantes vistas de las magníficas aguas turquesas de la bahía de Ha'amene. Esta excursión también incluye una visita a una granja de perlas y a una plantación tradicional de vainilla. Navegación por la tarde a la cercana Raiatea. Noche en puerto.



DIA 9 – RAIATEA

Por la mañana navegamos a través de la laguna y llegamos a la cercana Raiatea, que se podría traducir como "cielo lejano" y "cielo con luz tenue". Originalmente conocida como Havai'i, Raiatea es considerada la patria de los antiguos polinesios. Nuestra excursión opcional por la mañana nos presentará los aspectos más destacados de Raiatea. Nos encontraremos con nuestro guía para un recorrido informativo e íntimo en minibús. Disfrutaremos de un paseo panorámico a través de la ciudad principal de Uturoa - el centro cultural y administrativo de Raiatea. Poco después de abandonar de la ciudad, veremos el monte Temehani, hogar endémico de la flor Tiare Apetahi. Nuestro punto culminante será la visita de uno de los principales Marae (templo al aire libre) de Taputapuatea, recientemente nombrado como un sitio protegido por la UNESCO: nuestro guía nos hablará sobre los orígenes y la historia de este famoso monumento. Aquí aprenderemos sobre los orígenes polinesios y la relevancia histórica de este enclave. Tour opcional por la tarde incluyendo kayak por el río Faaroa, el único río navegable de la Polinesia Francesa, con un guía experto que abre nos mostrará el camino a través del verde interior de Raiatea. Noche en puerto.



Los itinerarios se pueden cambiar a discreción de Variety Cruises y del capitán del barco en caso de condiciones climáticas adversas (vientos de 6/7 Beaufort o más según el barco), de que las autoridades portuarias no permiten que un barco salga del puerto o en caso de otras condiciones extraordinarias. Dichos cambios de itinerario no dan derecho automáticamente a los pasajeros a ningún reembolso, pero Variety Cruises garantiza que los pasajeros desembarquen en el puerto de desembarque anunciado a tiempo para sus vuelos.



TAHITI, ISLAS DE LA SOCIEDAD & TUAMOTU CRUCEROS DE 10 NOCHES/11 DÍAS TODO EL AÑO EN EL M/S PANORAMA II | 2023



DIA 10 – TETIAROA

Refugio de aves, tortugas marinas y todo tipo de vida marina, Tetiaroa es un tesoro entre los tahitianos que lo conocen como un lugar sagrado. Tan sagrado, que en un momento las playas de arena blanca salpicadas de cocos y la laguna cristalina de este atolón deshabitado fueron un destino exclusivo para la realeza tahitiana. No sorprende que el actor Marlon Brando cayera bajo su hechizo durante el rodaje de "El Motín del HMS Bounty" en 1960 y luego se convirtiera en su dueño. Bajo su dirección se diseñó un eco-resort de lujo que opera de manera 100% sostenible. Pasaremos la mañana en esta encantadora isla, explorando la laguna y haciendo snorkel en sus aguas cristalinas. Disfrutaremos de una visita guiada a pie opcional al islote de Tahuna Iti, la Isla de los Pájaros. El islote alberga una de las colonias de aves más grandes de Tahití y es una reserva nacional de aves marinas, fragatas, popas, faetones (colas de paja), alcatraces marrones y otros petreles. Navegación por la tarde rumbo a Papeete. Noche navegando.

DIA 11 – PAPEETE, TAHITI

Navegación por la mañana temprano a Tahití. Llegada por la mañana a Papeete. Desembarque a las 9:00 am después del desayuno.

*Tenga en cuenta que debido a la tipología de navegación utilizada en las islas Tuamotu, estos puertos quedan sujetos a condiciones climáticas favorables.

Los itinerarios de Variety Cruises dependen del clima y las condiciones del mar, así como de las condiciones de las autoridades portuarias locales. En los casos en que la velocidad del viento llegue al nivel 6/7 Beaufort o se produzcan grandes marejadas, los itinerarios podrán ser cambiados. Queda a discreción del capitán modificar el itinerario o saltarse un puerto previsto debido a condiciones climáticas o del mar adversas para garantizar la seguridad y la comodidad de los pasajeros y la tripulación. Dichos cambios no dan derecho a los pasajeros a ningún tipo de reembolso. Variety Cruises garantiza que los pasajeros serán desembarcados en el puerto de desembarque previsto a tiempo para sus vuelos.



Los itinerarios se pueden cambiar a discreción de Variety Cruises y del capitán del barco en caso de condiciones climáticas adversas (vientos de 6/7 Beaufort o más según el barco), de que las autoridades portuarias no permiten que un barco salga del puerto o en caso de otras condiciones extraordinarias. Dichos cambios de itinerario no dan derecho automáticamente a los pasajeros a ningún reembolso, pero Variety Cruises garantiza que los pasajeros desembarquen en el puerto de desembarque anunciado a tiempo para sus vuelos.



SALIDAS

<p>De Papeete a Papeete 7 noches</p> <p><i>TEMPORADA BAJA: ENE, FEB, DIC (excepto Navidades y Año Nuevo)</i></p> <p><i>TEMPORADA MEDIA: MAR, ABR, NOV</i></p> <p><i>TEMPORADA ALTA: MAY-OCT, DIC (incluyendo Navidades y Año Nuevo)</i></p>	<p>Feb. 03, 10 Mar. 10, 17, 24 May. 05 Jun. 02, 09, 16 Jul. 21 Ago. 04 Sep. 15, 22 Oct. 13, 20, 27 Nov. 24 Dic. 01, 08</p>
<p>De Papeete a Papeete 10 noches</p> <p><i>TEMPORADA BAJA: ENE, FEB, DIC (excepto Navidades y Año Nuevo)</i></p> <p><i>TEMPORADA MEDIA: MAR, ABR, NOV</i></p> <p><i>TEMPORADA ALTA: MAY-OCT, DIC (incluyendo Navidades y Año Nuevo)</i></p>	<p>Ene. 13, 24 Feb. 17, 28 Mar. 31 Abr. 11 Jun. 23 Jul. 04 Ago. 25 Sep. 05 Nov. 03, 14 Dic. 16, 26</p>

TAHITI & LAS PERLAS DE LA POLINESIA FRANCESA
 CRUCEROS DE 7 NOCHES/8 DÍAS TODO EL AÑO
 EN EL M/S PANORAMA II | 2023



	TEMPORADA BAJA	TEMPORADA MEDIA	TEMPORADA ALTA
CATEGORÍAS	Feb. 03, 10 Dic. 01, 08	Mar. 10, 17, 24 Nov. 24	May. 05 Jun. 02, 09, 16 Jul. 21 Ago. 04 Sep. 15, 22 Oct. 13, 20, 27
Cat. C Cubierta inferior (Cama de matrimonio)	€ 2100	€ 2350	€ 2700
Cat. B Cubierta inferior. Cama de matrimonio o Dos camas (Twin)	€ 2400	€ 2650	€ 3050
Cat. A Cubierta principal. Cama de matrimonio o Dos camas (Twin)	€ 2850	€ 3200	€ 3600
Cat. P Cubierta superior. Cama de matrimonio	€ 3450	€ 3850	€ 4150
Tasas Portuarias	€ 235	€ 235	€ 235
SUPLEMENTO INDIVIDUAL	30%	30%	50%
Descuento para 3a persona en Cat B	30%	30%	30%

“Política de niños/Oferta familiar como se indica a continuación*.”

TAHITI, ISLAS DE LA SOCIEDAD & TUAMOTU
 CRUCEROS DE 10 NOCHES/11 DÍAS TODO EL AÑO
 EN EL M/S PANORAMA II | 2023



	TEMPORADA BAJA	TEMPORADA MEDIA	TEMPORADA ALTA
CATEGORÍAS	Ene. 13, 24 Feb. 17, 28	Mar. 31 Abr. 11 Nov. 03, 14	Jun. 23 Jul. 04 Ago. 25 Sep. 05 Dic. 16, 26
Cat. C Cubierta inferior (Cama de matrimonio)	€ 2700	€ 2950	€ 3500
Cat. B Cubierta inferior. Cama de matrimonio o Dos camas (Twin)	€ 3100	€ 3450	€ 4100
Cat. A Cubierta principal. Cama de matrimonio o Dos camas (Twin)	€ 3650	€ 4200	€ 4650
Cat. P Cubierta superior. Cama de matrimonio	€ 4450	€ 4950	€ 5550
Tasas Portuarias	€ 315	€ 315	€ 315
SUPLEMENTO INDIVIDUAL	30%	30%	50%
Descuento para 3a persona en Cat B	30%	30%	30%

“Política de niños/Oferta familiar como se indica a continuación*.”

SU BUQUE



M/S PANORAMA II

Velero a motor

INFORMACIÓN GENERAL

Eslora: 50 m

Botado: 2004 | Renovado: 2015

Camarotes: 25

Capacidad: 49 pasajeros

Tripulación: 16-18

El M/S Panorama II, de dos mástiles y lanzado en 2004, transporta solo 49 pasajeros y ofrece alojamiento, comodidad y seguridad de alto nivel. Este velero a motor de última generación ha realizado varias travesías cruzando el Océano Atlántico, desde las Seychelles hasta Montecarlo y desde el Mar Negro hasta Túnez. Las áreas comunes incluyen un bar principal y un salón, que se renovó en 2015 con suelos de madera y muebles nuevos con telas suaves en cálidos tonos coral. El servicio a bordo está proporcionado por su capitán, el coordinador del crucero y los miembros de la experimentada tripulación.



SU BUQUE



M/S PANORAMA II

Velero a motor

360°
SUN DECK

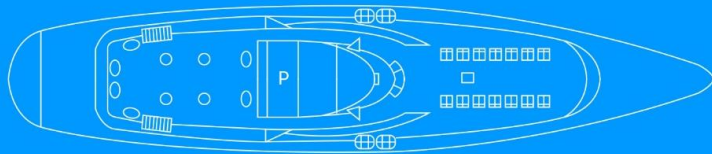

RIVIERA
MAIN DECK

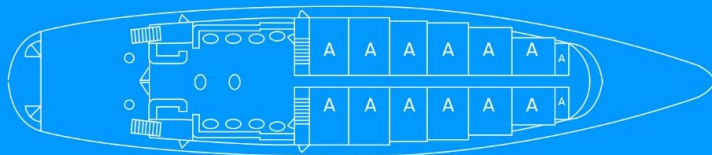

OCEANS
LOWER DECK

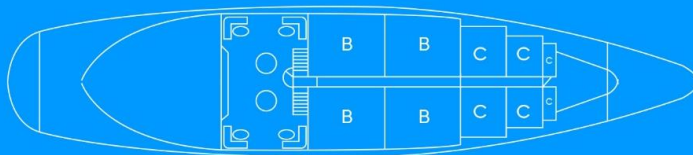

El Panorama II es un velero a motor de 164 pies que cumple con las últimas normas SOLAS para viajes internacionales. Sus mástiles gemelos de última generación con 600 m³ de velas permiten una navegación segura y cómoda.

SU BUQUE



M/S PANORAMA II

Velero a motor

DETALLES DE LOS CAMAROTES

Los camarotes exteriores del M/S Panorama II están ubicados en las cubiertas Superior, Principal e Inferior y tienen un elegante diseño, acabados con lustrosas molduras de madera y cálidas telas. Todos los camarotes tienen baños en suite con detalles de mármol y duchas y están equipados con ventanas (camarotes en la cubierta superior y principal) y ojos de buey (camarotes de la cubierta inferior). Todos los camarotes cuentan con A/C con control individual y están equipados con TV de pantalla plana, teléfono (para uso interno), secador de pelo, mini-nevera, hilo musical, megafonía y caja fuerte. 4 camarotes de la cubierta principal se pueden convertir en 2 suites. Los camarotes de la cubierta inferior se pueden ofrecer como camarotes triples.

VIDA A BORDO

Durante el día, la vida a bordo se centra en la sala de estar interior y el comedor interior, así como en las áreas abiertas y acogedoras de la cubierta, lugares de reunión naturales, perfectos para disfrutar de las comidas al aire libre, sentarse y relajarse con un buen libro o reunirse con el resto de pasajeros y disfrutar de las vistas de los lugares que se visitan. La plataforma de baño en la popa de PANORAMA II permite nadar desde el buque cuando las condiciones climáticas y de fondeo lo permiten.

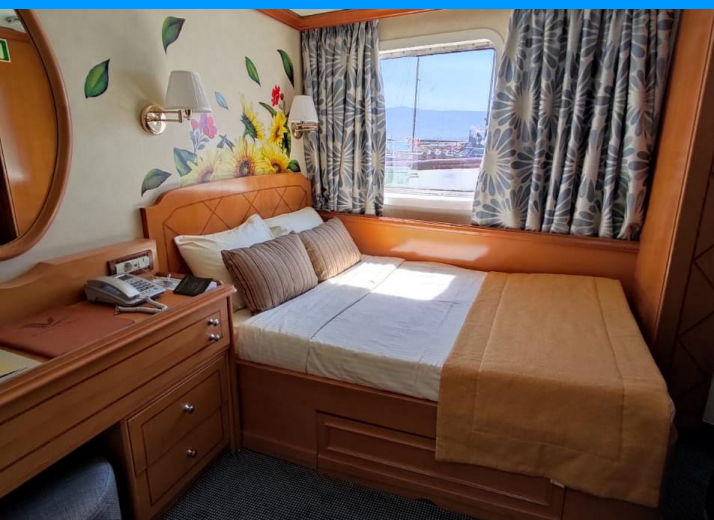

SU BUQUE



M/S PANORAMA II

Velero a motor

Lounge de la cubierta principal

El salón principal cuenta con cómodos sofás y tiene un completo bar y una televisión de plasma. Es el centro de actividades sociales como las sesiones informativas diarias sobre los destinos visitados y otras reuniones. Esta zona es ideal para disfrutar de la compañía del resto de pasajeros o simplemente para leer un buen libro de la biblioteca. El área fue bellamente renovada en 2015 para contar con suelos de madera y muebles nuevos y cómodos sofás con telas suaves en cálidos tonos coral.

Comedor interior y exterior

Ubicado en la cubierta inferior, el comedor interior tiene asientos para todos los pasajeros en un solo servicio y ofrece un generoso espacio de buffet. El área de popa en la cubierta superior ofrece una amplia área semicubierta donde los huéspedes pueden disfrutar de sus comidas al aire libre con maravillosas vistas, si el clima lo permite. La comida se sirve en la mesa o en los buffets fríos y calientes de última generación, que también incluyen una sección de "cocina à la minute". El menú es internacional, con un enfoque en las especialidades locales.

Solarium

El área de proa en la cubierta superior ofrece un amplio espacio y cómodas tumbonas disponibles para tomar el sol con total confort.





A/ La tarifa incluye

- Alojamiento en camarotes dobles o twin (2 camas) con ducha/wc privado y aire acondicionado
- Pensión completa: Desayuno buffet americano y dos comidas diarias, incluyendo un Cóctel de Bienvenida, noche local temática, BBQ (si el tiempo lo permite) y la Cena con el Capitán
- Uso de equipos de pesca y snorkelling (sujeto a disponibilidad)
- Coordinador de crucero de habla inglesa

B/ La tarifa NO incluye

- Bebidas (excepto las mencionadas anteriormente).
- Excursiones u otros servicios en tierra.
- Propinas para la tripulación (13-15€ por pasajero y día).
- Gastos personales de los pasajeros.
- Wi-Fi (disponible con cargo).

DESCUENTO POR RESERVA ANTICIPADA

- La reserva se debe garantizar con el 35% del depósito en la confirmación
- Excluidas tasas portuarias.
- No aplica para grupos.
- El descuento no se puede combinar con otras ofertas.
- Sujeto a niveles de ocupación, se puede retirar en cualquier momento.

OFERTA FAMILIAR Y DESCUENTO PARA NIÑOS

- Máximo 2 niños compartiendo camarote con 1 adulto, el adulto paga tarifa individual, y los niños gratuitos.
- Una pareja compartiendo camarote con 1 niño: gratuito para niños menores de 10 años; 50% descuento para el niño (entre 11 y 17 años).
- Una pareja compartiendo con 2 o 3 niños (depende de la edad): ambos camarotes serán tratados como tarifa individual (de adulto).
- *** DESCUENTO ESPECIAL SÓLO NIÑOS (ENTRE 5-17 AÑOS): 25% DESCUENTO EN TODAS LAS EXCURSIONES OPCIONALES**

Condiciones y Restricciones de esta Oferta

- Se aplica sobre menores entre 5 y 17 años.
- Descuento aplicable sobre nuevas reservas.
- Mencionar "Special Family Offer" para poder aplicar los descuentos especiales.
- Sujeto a disponibilidad.
- Las tasas portuarias no tienen descuento.
- Descuentos no combinables con otros descuentos especiales.
- Se aplican las estándar condiciones de pago y de cancelación.

PAGOS

Confirmar opciones de pago con Variety Cruises.

CANCELACIONES

Entre 240 y 120 días antes del embarque existen unos gastos de cancelación de 250€/280\$ (por reserva) como gastos de administración, que se convertirá en un crédito para un futuro crucero, canjeable en reservas realizadas hasta 12 meses después de la cancelación, válido para cualquier crucero/fecha.

Gastos cancelación:

119-90 días antes del embarque 15% de la tarifa de crucero.
89-60 días antes del embarque 25% de la tarifa de crucero.
59-30 días antes del embarque 50% de la tarifa de crucero.
29-00 días antes del embarque 100% de la tarifa de crucero.

Las cancelaciones deben ser confirmadas por Variety Cruises siempre por escrito.

CAMBIOS

Puede haber gastos por cambios en la fecha del crucero o reducción del número de pasajeros solicitados con menos de 60 días de antelación a la salida del crucero. Los cambios deberán ser confirmados por Variety Cruises por escrito.

REVISIÓN DE CONTENIDOS

Tour Operadores que oferten nuestros cruceros en su catálogo o en su página web por itinerario, descripción del navío e imágenes, deberán enviar a Variety Cruises un borrador del contenido para verificar posibles errores previa a su publicación, así como dos copias del folleto cuando esté impreso. Todo ello para asegurar que nuestros clientes reciben una correcta información y poder garantizarles un alto nivel de satisfacción. Variety Cruises no se responsabiliza de una información imprecisa o de una mala representación de nuestros barcos o itinerarios de crucero si no ha recibido un borrador previo a la impresión del folleto o a la publicación de la página web.

